

GAL CODRU MOMA

varianta detaliată

Anexa la Decizia Consiliului Director nr. 5 / 17.12.2018

APEL DE SELECȚIE M4/6B

Asociația Grupul de Acțiune Locală Codru Moma anunță public lansarea sesiunii de cerere de proiecte LEADER.

Data lansării apelului: 08 IANUARIE 2019

Data limită pentru depunerea proiectelor: 15 FEBRUARIE 2019

Depunerea continuă a proiectelor în cadrul sesiunii continue de depunere aferente măsurii se oprește înainte de termenul limită, atunci când valoarea publică totală a proiectelor depuse având un punctaj estimat (autoevaluare/ prescoring) mai mare sau egal cu pragul de calitate, excluzând valoarea publică totală a proiectelor retrase, ajunge la 200% din nivelul alocării sesiunii.

La atingerea pragului de 200% din nivelul alocării sesiunii pe site-ul www.galcodrumoma.ro, se va publica un anunț privind stadiul de depunere a proiectelor.

PRAGUL DE CALITATE – 25 de puncte

Locul și intervalul orar în care se pot depune proiectele:

Sediul GAL Codru Moma – sat Rieni, Comuna Rieni, nr. 151, Județul Bihor, de luni până marți (intervalul orar 9⁰⁰-17⁰⁰) și miercuri (intervalul orar 9⁰⁰-13⁰⁰)

În ultima zi de depunere, proiectele se vor depune până la ora 12⁰⁰.

Măsura de finanțare deschisă:

M4 / 6B - Ameliorarea provocărilor sociale

Număr de referință a sesiunii cererii de proiecte: M19.2(M4/6B) - 01/18 – 08.01.2019

Fond nerambursabil total disponibil/măsura: 640.000,00 EURO

Suma maximă nerambursabilă care poate fi acordată pentru finanțarea unui proiect:

- Valoarea sprijinului nerambursabil este de maxim 80.000 Euro/proiect (beneficiar) și 160.000 euro/proiect, pentru proiecte depuse de ADI-uri.

Intensitatea sprijinului:

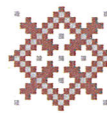

GAL CODRU MOMA

- sprijinul public nerambursabil acordat în cadrul acestei submăsuri va fi **100%** din totalul cheltuielilor eligibile pentru proiectele negeneratoare de venit aplicate de autoritățile publice locale și ONG-uri negeneratoare de venit.

Modelul de cerere de finanțare pe care trebuie să-l folosească solicitanții (versiune editabilă): Pentru această măsură, se va utiliza cererea de finanțare aferentă Măsurii M4/6B, prezentată în anexa la Apelul de Selecție și publicată pe site-ul [www.galcodrumoma.ro](http://galcodrumoma.ro) secțiunea <http://galcodrumoma.ro/masura-4/>

Documentele justificative necesare la depunerea proiectului:

Doc. 1.

Studiul de Fezabilitate/ Documentația de Avizare pentru Lucrări de Intervenții/Memoriu Justificativ

Întocmite conform legislației în vigoare privind conținutul cadru al documentației tehnico-economice aferente investițiilor publice, precum și a structurii și metodologiei de elaborare a devizului general pentru obiecte de investiții și lucrări de intervenții).

Pentru proiectele demarate din alte fonduri și nefinalizate, inclusiv în cazul în care pe amplasamentul pe care se propune investiția există suprapuneri parțiale cu proiecte anterior finanțate, în completarea documentelor solicitate la punctul 1, solicitantul trebuie să depună un raport de expertiză tehnico-economică din care să reiasă stadiul investiției, indicând componentele/acțiunile din proiect deja realizate, componentele/acțiunile pentru care nu mai există finanțare din alte surse, precum și devizele refăcute cu valorile rămase de finanțat. Cheltuielile aferente tronșoanelor executate parțial sau total sunt neeligibile și se includ în bugetul proiectului în coloana cu cheltuieli neeligibile.

În condițiile în care proiectul impune studii topografice, geotehnice, sau alte studii specifice acestea se vor atașa dosarului de finanțare.

Doc. 2.1

Certificat de Urbanism, valabil la data depunerii Cererii de Finanțare, eliberat în condițiile Legii nr.50/1991, republicată cu modificările și completările ulterioare, privind autorizarea executării lucrărilor de construcții.

Doc. 3.

3.1. Inventarul bunurilor ce aparțin domeniului public al comunei/comunelor, întocmit conform legislației în vigoare privind proprietatea publică și regimul juridic al acesteia, atestat prin Hotărâre a Guvernului și publicat în Monitorul Oficial al României (copie după Monitorul Oficial).

și

3.2. În situația în care în Inventarul bunurilor care alcătuiesc domeniul public obiectivele care fac obiectul proiectului nu sunt incluse în domeniul public sau sunt incluse într-o poziție globală sau nu sunt clasificate, solicitantul trebuie să prezinte Hotărârea/hotararile consiliului local privind aprobarea modificărilor și / sau completărilor la inventar în sensul includerii în domeniul public sau detalierii poziției globale existente sau clasificării, cu

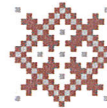

GAL CODRU MOMA

respectarea prevederilor art. 115 alin. (7) din Legea nr. 215/ 2001, republicată, cu modificările și completările ulterioare, a administrației publice locale, în privința supunerii acesteia controlului de legalitate al Prefectului, în condițiile legii (este suficientă prezentarea adresei de înaintare către instituția prefectului pentru controlul de legalitate).
Sau

3.3. avizul administratorului terenului aparținând domeniului public, altul decât cel administrat de primărie (dacă este cazul)

3.4 Documente doveditoare de către ONG-uri privind dreptul de proprietate/ dreptul de uz, uzufruct, suprafață, servitute/ administrare pe o perioadă de 10 ani, asupra bunurilor mobile la care se vor efectua lucrări, conform cererii de finanțare;

Doc. 5.

Hotărârea Consiliului Local/Hotărârile Consiliilor Locale în cazul ADI/Hotărârea Adunării Generale în cazul ONG pentru implementarea proiectului, cu referire la însușirea/aprobarea de către Consiliul Local/ONG a următoarelor puncte (obligatorii):

- necesitatea, oportunitatea și potențialul economic al investiției;
- lucrările vor fi prevăzute în bugetul/bugetele local/e pentru perioada de realizare a investiției în cazul obținerii finanțării;
- angajamentul de a suporta cheltuielile de mentenanță a investiției pe o perioadă de minimum 5 ani de la data efectuării ultimei plăți;
- numărul de locuitori deserviți de proiect;
- nominalizarea reprezentantului legal al comunei/ADI/ONG pentru relația cu GAL și AFIR în derularea proiectului;
- angajamentul de asigurare a cofinanțării, dacă este cazul.

Doc. 6.

6.1. Certificat de înregistrare fiscală

6.2. Încheiere privind înscrierea în registrul asociațiilor și fundațiilor, definitivă și irevocabilă/

Certificat de înregistrare în registrul asociațiilor și fundațiilor
și

6.2.1. Actul de înființare și statutul ADI/ONG

Doc. 10.

10.1 Notificare privind conformitatea proiectului cu condițiile de igienă și sănătate publică sau

10.2. Notificare că investiția nu face obiectul evaluării condițiilor de igienă și sănătate publică, dacă este cazul.

Doc. 11.

Raport asupra utilizării programelor de finanțare nerambursabilă întocmit de solicitant (va cuprinde amplasamentul investiției, obiective, tip de investiție, lista cheltuielilor eligibile, costuri și stadiul proiectului, perioada derulării proiectului), pentru solicitanții care au mai

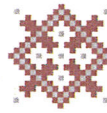

GAL CODRU MOMA

beneficiat de finanțare nerambursabilă începând cu anul 2007 pentru aceleași tipuri de investiții.

Doc. 14.

Notificare, care să certifice conformitatea proiectului cu legislația în vigoare pentru domeniul sanitar veterinar și că prin realizarea investiției în conformitate cu proiectul verificat de DSVSA județeană, construcția va fi în concordanță cu legislația în vigoare pentru domeniul sanitar veterinar și pentru siguranța alimentelor, dacă este cazul.

Doc. 15.

Extrasul din strategie, care confirmă dacă investiția este în corelare cu orice strategie de dezvoltare națională / regională / județeană / locală aprobată, corespunzătoare domeniului de investiții precum și copia hotărârii de aprobare a strategiei.

19. Alte documente justificative (se vor specifica de către solicitant, după caz).

1. Certificat de acreditare emis de Ministerul Muncii și Justiției Sociale pentru furnizorii de servicii sociale;
2. Acord de parteneriat între APL și furnizorul de servicii sociale (dacă e cazul).
3. Declarația pe propria răspundere a solicitantului privind asigurarea sustenabilității investiției pentru centre de zi.
4. Oferte de pret pentru dotari /Extras baza de date AFIR
5. Declarația proiectantului privind sursa de preturi (pentru proiectele cu construcții)
6. Declarația proiectantului privind conformitatea cu plansele originale

Documentele justificative necesare în vederea punctării criteriilor de selecție:

CRITERII DE SELECȚIE
Principiul parteneriatelor – 20 puncte
CS 1 – Doc.5, Doc.6.1, 6.2, 6.2.1
Proiecte care deserveșc localități cu o populație cât mai mare – max. 25 puncte
CS 2 – Doc. 1, Anexa 4
Dotarea clădirilor cu sisteme care utilizează energie regenerabilă – 20 puncte
CS 3 - Doc. 1
Principiul prioritizării investițiilor în infrastructura socială – 35 puncte
CS 4 - Doc.1, Anexa 5

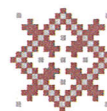

GAL CODRU MOMA

Cerințe de conformitate pe care trebuie să le îndeplinească solicitantul:

Verificarea conformității Cererii de Finanțare și a anexelor acesteia se realizează pe baza formularului „Fișă de verificare a conformității pentru Masura 4/6B”.

Detaliile referitoare la realizarea conformității proiectului, inclusiv metodologia de verificare a conformității, sunt disponibile în anexa 9 – Fișă de verificare a conformității proiectului pentru Masura 4/6B și în anexa 6 – Manualul de procedură și evaluare generală pentru Masura 4/6B.

Cerințe de eligibilitate pe care trebuie să le îndeplinească solicitantul:

Detaliile referitoare la verificarea eligibilității proiectului, inclusiv metodologia de verificare a eligibilității, sunt disponibile în anexa 10 – Fișă de evaluare generală a proiectului pentru Masura 4/6B și în anexa 6 – Manualul de procedură și evaluare generală pentru Masura 4/6B.

➤ Cerințe eligibilitate:

EG1 - Solicitantul trebuie să se încadreze în categoria beneficiarilor eligibili;

EG2 - Investiția se încadrează în cel puțin una dintre acțiunile eligibile din fișa măsurii din SDL;

EG3 - Solicitantul trebuie să se angajeze că va asigura mentenanța investiției pe o perioadă de minimum 5 ani de la data ultimei plăți;

EG4 - Investiția trebuie să demonstreze necesitatea, oportunitatea și potențialul economic al acesteia;

EG5 - Solicitantul investițiilor trebuie să facă dovada proprietății terenului/ administrării în cazul domeniului public al statului;

EG6 - Investiția trebuie să respecte Planul Urbanistic General în vigoare (*doar pentru proiectele care prevăd investiții care necesită prezentarea certificatului de urbanism*);

EG7 - Solicitantul nu trebuie să fie în insolvență sau incapacitate de plată;

EG8 - Investiția trebuie să se realizeze în teritoriul GAL Codru Moma;

EG9 - După caz, aria de deservire a centrelor de zi va acoperi mai multe UAT-uri din teritoriu;

*acest criteriu se aplica doar pentru centrele de zi

EG10 - Investiția trebuie să fie în corelare cu orice strategie de dezvoltare națională / regională / județeană / locală aprobată, corespunzătoare domeniului de investiții.

Procedura de selecție aplicată de Comitetul de Selecție al GAL:

Selecția proiectelor în cadrul GAL Codru Moma, va fi realizată de către Comitetul de Selecție, iar analiza și soluționarea contestațiilor va fi realizată de către Comisia de Soluționare a Contestațiilor.

Punctajul fiecărui proiect se va calcula în baza informațiilor furnizate de solicitant în cererea de finanțare, a documentelor atașate acesteia și a anexelor la ghid solicitantului aferent Măsurii 4/6B.

Proiectele eligibile se vor puncta în funcție de sistemul de punctaj stabilit conform fișei de verificare a criteriilor de selecție.

Mai multe informații legate de selecția proiectelor sunt disponibile pe site-ul www.galcodrumoma.ro secțiunile <http://galcodrumoma.ro/procedura-de-evaluare-si-selecție/> și <http://galcodrumoma.ro/procedura-de-soluționare-a-contestațiilor/>.

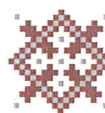

GAL CODRU MOMA

Criteriile de selecție cu punctajele aferente, punctajul minim pentru selectarea unui proiect și criteriile de departajare ale proiectelor cu același punctaj, pe care trebuie să le îndeplinească solicitantul:

Verificarea îndeplinirii criteriilor de selecție și acordarea punctajului se realizează pe baza formularului anexa 10 – Fișa de evaluare generală a proiectului pentru Masura 4/6B și în anexa 6 – Manualul de procedură și evaluare generală pentru Masura 4/6B, disponibile pe site-ul www.galcodrumoma.ro secțiunea <http://galcodrumoma.ro/masura-4/>

Pentru a putea fi declarat selectat, un proiect trebuie să cumuleze **minimum 25 de puncte**.

CRITERII DE SELECȚIE
<p>Principiul parteneriatelor – 20 puncte</p> <p>Proiecte care sunt depuse de parteneriate sub forma Asociațiilor de Dezvoltare Intercomunitară (A.D.I.) formate din UAT-uri și/sau ONG-uri</p> <p style="text-align: right;">(20 puncte dacă DA și 0 dacă NU)</p>
<p>Principiul populației deservite – max. 25 puncte</p> <p><i>Numărul total al populației comunei este conform Rezultatului final al recensământului populației și locuințelor din anul 2011 - Tabelul nr.3 „Populația stabilă pe sexe și grupe de vârstă - județe, municipii, orașe, comune”, (se va consulta coloana nr.1), Anexa 4</i></p> <p><i>În cazul A.D.I. dacă:</i></p> <ul style="list-style-type: none"> - prin investiția propusă nu există nicio investiție comună, la calculul punctajului va fi luată în considerare, numai comuna cu cel mai mic număr de locuitori; - prin investiția propusă există un interes comun între două sau mai multe comune, atunci la calculul punctajului va fi luată în considerare suma locuitorilor comunelor pentru care investiția este comună. <p>Proiecte care deservește localități cu o populație cât mai mare.</p> <p>Se consideră numărul total de locuitori ai comunei, conform Recensământului populației și locuințelor din anul 2011 – Rezultate finale - Tabel 3</p> <p>Peste 4.500 - 25 p 3.500 – 4.499 - 23 p 2.500 – 3.499 - 21 p 1.500 – 2.499 - 19 p 1.000 – 1.499 - 17 p 500 – 999 - 15 p</p> <p style="text-align: right;">(25/23/21/19/17/15 puncte dacă DA și 0 dacă NU)</p>
<p>Dotarea clădirilor cu sisteme care utilizează energie regenerabilă – 20 puncte</p>

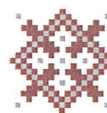

GAL CODRU MOMA

Prin proiect se propun investiții în active fizice noi, care contribuie la protecția mediului, în sensul eficientizării energetice a clădirilor, respectiv a producerii energiei din surse regenerabile

(20 puncte dacă DA și 0 dacă NU)

Principiul prioritizării investițiilor în infrastructura socială – 35 p

Prin proiect se propun investiții în infrastructura socială conform tipului de cheltuieli eligibile specifice.

(35 puncte dacă DA și 0 dacă NU)

TOTAL maxim 100 puncte

CRITERII PENTRU DEPARTAJAREA PROIECTELOR CU PUNCTAJ EGAL:

În cazul în care vor exista mai multe proiecte cu același punctaj, vor fi aplicate următoarele criterii pentru departajare:

Prioritate	Descriere	Îndeplinire
1	Valoarea totală a componentei de investiții în infrastructura socială conform tipului de cheltuieli eligibile specifice, în ordine crescătoareeuro
2	Valoarea totală a investiției în ordine descrescătoareeuro

Data și modul de anunțare a rezultatelor procesului de selecție:

Rezultatele procesului de selecție vor fi comunicate publicului larg în termen de cel mult 45 de zile de la data închiderii sesiunii de finanțare.

Rapoartele de selecție vor fi postate pe site-ul www.galcodrumoma.ro și afișate la sediile primăriilor UAT membre în GAL.

GAL Codru Moma va înștiința solicitanții asupra rezultatului procesului de selecție prin Notificare transmisă prin e-mail cu confirmare de primire

Procedura de anunțare a rezultatelor intermediare și finale este descrisă detaliat în Ghidul Solicitantului aferent Măsurii 4/6B și pe site-ul www.galcodrumoma.ro secțiunile <http://galcodrumoma.ro/procedura-de-evaluare-si-selectie/> și <http://galcodrumoma.ro/procedura-de-solutionare-a-contestatiilor/>.

Datele de contact ale GAL unde solicitanții pot obține informații detaliate:

Popa Alina-Ioana, Responsabil cu animarea teritoriului - Secretariat GAL, tel 0359.176.508
email: galcodrumoma@gmail.com



GAL CODRU MOMA

ANEXE:

1. Model cerere de finanțare 4/6B;
2. Fișa de verificare a conformității – Anexa 9;
3. Fișa de evaluare generală a proiectului – Anexa 10;
4. Manualul de procedură și evaluare generală aferent Măsurii 4/6B – Anexa 6;
5. Procedura de evaluare și selecție.

Întocmit,

Responsabil cu animarea teritoriului (Secretar) As. GAL CM

Popa Alina-Ioana

Președinte As. GAL CM

Pașca Octavian



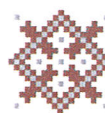

GAL CODRU MOMA

variante simplificată

Anexa la Decizia Consiliului Director nr. 5 / 17.12.2018

APEL DE SELECȚIE M4/6B

Asociația Grupul de Acțiune Locală Codru Moma anunță public lansarea sesiunii de cerere de proiecte LEADER.

Data lansării apelului: 08 IANUARIE 2019

Măsura de finanțare deschisă:

M4 / 6B - Ameliorarea provocărilor sociale

Număr de referință a sesiunii cererii de proiecte: M19.2(M4/6B) - 01/18 – 08.01.2019

Tipuri de beneficiari eligibili:

- Comunele și asociațiile acestora conform legislației naționale în vigoare;
- ONG-uri;
- Furnizorii de servicii sociale;
- Asociația GAL Codru-Moma, pentru investiții în infrastructura socială în situația în care, în urma lansării primului apel de selecție, nu se depun proiecte.

Fond nerambursabil total disponibil/măsura: 640.000,00 EURO

Suma maximă nerambursabilă care poate fi acordată pentru finanțarea unui proiect:

- Valoarea sprijinului nerambursabil este de maxim 80.000 Euro/proiect (beneficiar) și 160.000 euro/proiect, pentru proiecte depuse de ADI-uri.

Intensitatea sprijinului:

- sprijinul public nerambursabil acordat în cadrul acestei submăsuri va fi **100%** din totalul cheltuielilor eligibile pentru proiectele negeneratoare de venit aplicate de autoritățile publice locale și ONG-uri negeneratoare de venit.

Data limită pentru depunerea proiectelor: 15 FEBRUARIE 2019

Depunerea continuă a proiectelor în cadrul sesiunii continue de depunere aferente măsurii se oprește înainte de termenul limită, atunci când valoarea publică totală a proiectelor depuse având un punctaj estimat (autoevaluare/ prescoring) mai mare sau egal cu pragul de calitate, excluzând valoarea publică totală a proiectelor retrase, ajunge la 200% din nivelul alocării sesiunii.

La atingerea pragului de 200% din nivelul alocării sesiunii pe site-ul www.galcodrumoma.ro, se va publica un anunț privind stadiul de depunere a proiectelor.

PRAGUL DE CALITATE – 25 de puncte

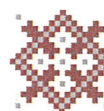

GAL CODRU MOMA

Locul și intervalul orar în care se pot depune proiectele:

Sediul GAL Codru Moma – sat Rieni, Comuna Rieni, nr. 151, Județul Bihor, de luni pana marti (intervalul orar 9⁰⁰-17⁰⁰) și miercuri (intervalul orar 9⁰⁰-13⁰⁰)

În ultima zi de depunere, proiectele se vor depune până la ora 12⁰⁰.

Pentru mai multe informații, vă invităm să consultați varianta detaliată a apelului, disponibilă în format electronic și tipărit, la sediul GAL sau pe site-ul asociației.

Detalii privind accesarea și derularea măsurii sunt cuprinse în Ghidul Solicitantului pentru Măsura 4/6B și anexele aferente acestuia, disponibile pe site-ul www.galcodrumoma.ro, secțiunea proiecte.

Datele de contact ale GAL unde solicitanții pot obține informații detaliate:

Popa Alina-Ioana, Responsabil cu animarea teritoriului - Secretariat GAL, tel 0359.176.508

email: galcodrumoma@gmail.com